

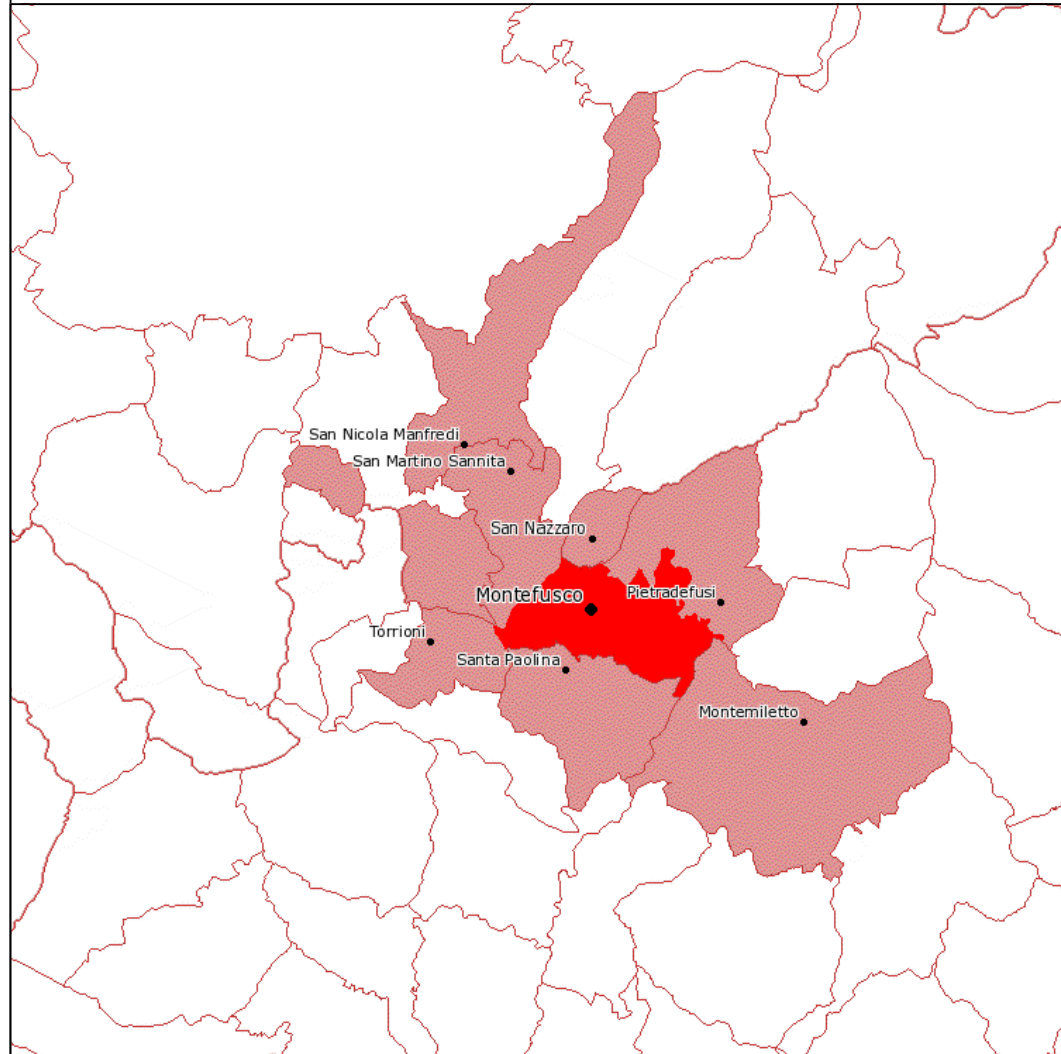

PIANO URBANISTICO COMUNALE

ex L.R. 16/04 e Regolamento n. 5 del 04.08.2011 - BURC n. 53 del 08.08.2011
P.T.C.P. approvato con D.C.S. n. 42 del 25-03.2014 pubblicato sul BURC n. 17 del 10.03.2014



AZZONAMENTO

ELABORATO N.

DISPOSIZIONI STRUTTURALI
a tempo indeterminato (ex art.3 co.3 L.R. 16/2004)
DISPOSIZIONI PROGRAMMATICHE
a tempo determinato (ex art.3 co.3 L.R. 16/2004)
ATTI DI PROGRAMMAZIONE (API)
(ex art.25 L.R. 16/2004)

IL SINDACO:
dott. Carmine Musto Gnerre
R.U.P.:
arch. Luigi Puzo
PROGETTISTA:
ing. Francesco Manganiello

8
Data: marzo 2018
Rev.
Aggiornamento
scala 1:5000

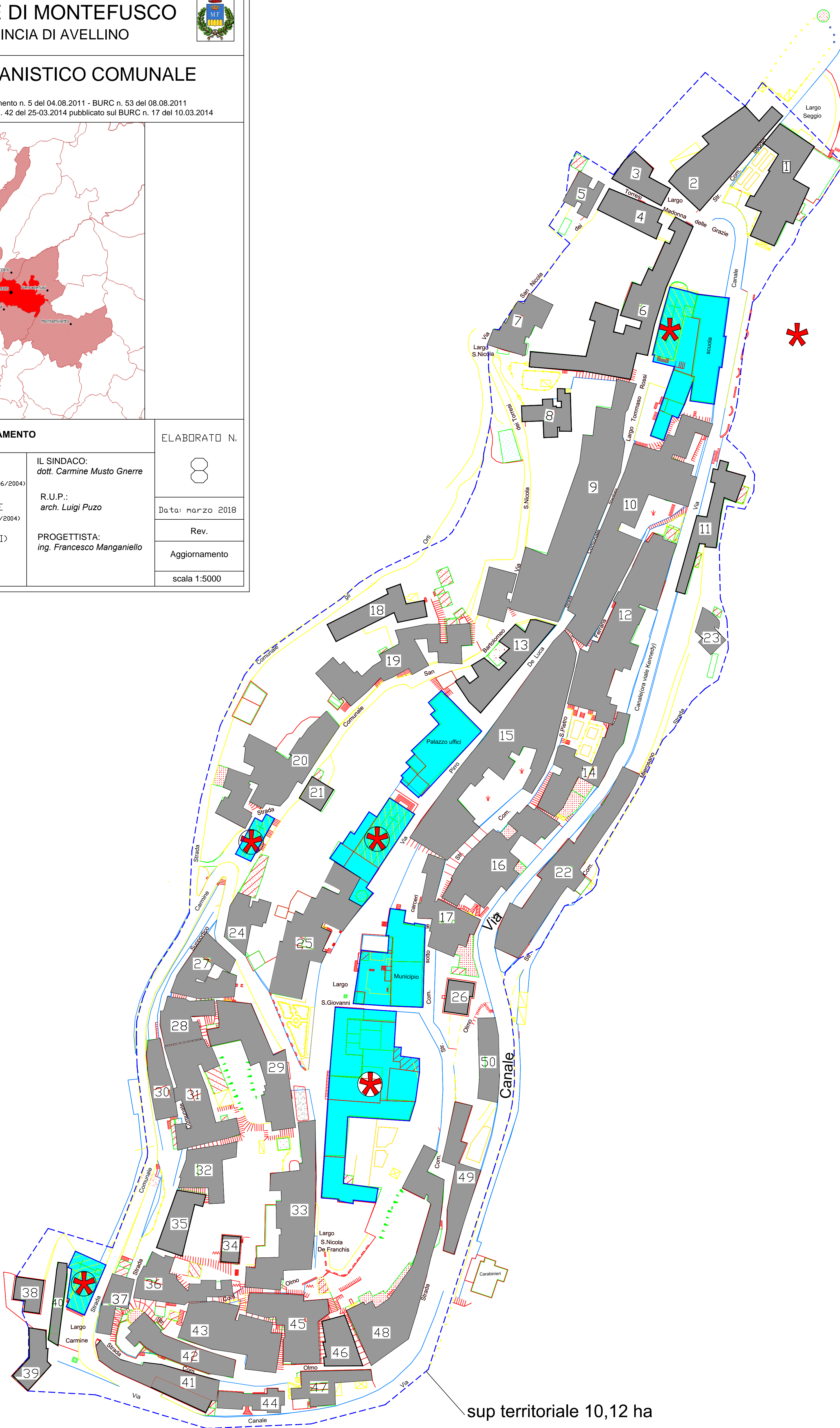

sup territoriale 10,12 ha

Indice territoriale 2,3 mc/mq

Comparto	Volumetria (mc)	N. vani (mc/100)	Abitanti	N. vani necessari per la fruibilità dell'alloggio	N. vani disponibili per fitto e/o vendita	Vani non disponibili per il fitto e/o la vendita	note
1	7440	74	0	0	0	74	Alloggi utilizzati saltuariamente da proprietari non residenti
2	8400	84	5	10	10	64	Problemi di frazionamento immobiliare per la conformazione dell'immobile
3	1902	19	0	0	0	19	Alloggi utilizzati saltuariamente da proprietari non residenti
4	2190	21	2	4	0	17	Problemi di frazionamento immobiliare per la conformazione dell'immobile
5	600	6	2	6	0	0	
6	8988	89	8	16	24	49	Problemi di frazionamento immobiliare per la conformazione dell'immobile
7	2520	25	10	25	0	0	
8	1200	12	0	0	0	12	Alloggi utilizzati saltuariamente da proprietari non residenti
9	17500	175	14	30	30	115	Alloggi utilizzati saltuariamente da proprietari non residenti e/o inagibili
10	16780	167	10	20	30	117	Alloggi utilizzati saltuariamente da proprietari non residenti
11	3000	30	1	4	0	26	Alloggi utilizzati saltuariamente da proprietari non residenti
12	12290	123	16	32	24	67	Problemi di frazionamento immobiliare per la conformazione dell'immobile
13	4670	46	1	4	10	32	Alloggi utilizzati saltuariamente da proprietari non residenti
14	4550	45	8	20	0	25	Alloggi utilizzati saltuariamente da proprietari non residenti
15	18750	187	15	40	30	117	Alloggi utilizzati saltuariamente da proprietari non residenti
16	8000	80	10	20	8	52	Alloggi utilizzati saltuariamente da proprietari non residenti
17	4260	42	18	42	0	0	
18	2790	30	9	26	0	4	Alloggi utilizzati saltuariamente da proprietari non residenti
19	5900	59	8	20	12	27	Alloggi utilizzati saltuariamente da proprietari non residenti
20	5870	58	8	20	10	28	Alloggi utilizzati saltuariamente da proprietari non residenti
21	840	8	1	8	0	0	
22	7000	70	21	70	0	0	
23	1020	10	5	10	0	0	
24	2016	20	6	20	0	0	
25	3405	34	11	25	0	9	Parte di fabbricato inagibile
26	1056	10	4	10	0	0	
27	3402	34	5	15	6	13	Alloggi utilizzati saltuariamente da proprietari residenti
28	2400	24	4	10	0	14	Alloggi utilizzati saltuariamente da proprietari non residenti
29	5580	55	7	15	0	40	Alloggi utilizzati saltuariamente da proprietari non residenti
30	2749	27	3	8	0	19	Alloggi utilizzati saltuariamente da proprietari residenti
31	5342	53	10	25	0	28	Alloggi utilizzati saltuariamente da proprietari non residenti
32	2670	26	2	6	0	20	Alloggi utilizzati saltuariamente da proprietari non residenti
33	7140	71	8	20	20	31	Alloggi utilizzati saltuariamente da proprietari non residenti
34	636	6	4	6	0	0	
35	2136	21	8	21	0	0	
36	4360	43	11	25	0	18	Problemi di frazionamento immobiliare per la conformazione dell'immobile
37	1537	15	4	10	0	5	Alloggi utilizzati saltuariamente da proprietari non residenti
38	1440	14	9	14	0	0	
39	1638	16	11	16	0	0	
40	935	9	0	0	0	9	Alloggi utilizzati saltuariamente da proprietari residenti
41	3882	38	5	10	0	28	Alloggi utilizzati saltuariamente da proprietari non residenti
42	3174	31	8	20	0	11	Alloggi utilizzati saltuariamente da proprietari non residenti
43	5730	57	13	30	0	27	Problemi di frazionamento immobiliare per la conformazione dell'immobile
44	1482	14	8	14	0	0	
45	4686	46	11	26	0	0	Alloggi utilizzati saltuariamente da proprietari non residenti
46	1968	19	3	10	0	9	Alloggi utilizzati saltuariamente da proprietari non residenti
47	2106	21	4	10	0	11	Alloggi utilizzati saltuariamente da proprietari non residenti
48	7860	78	7	15	20	43	Alloggi utilizzati saltuariamente da proprietari non residenti
49	3474	34	15	34	0	0	
50	2154	21	5	10	0	11	Alloggi utilizzati saltuariamente da proprietari non residenti
226.918	2.297	358	852	234	1191		